



# 01.平台介绍

深度解析公司愿景，展现产品优势

# 平台特性介绍



## 技术领先，产品卓越

我们主打的平台具有出色的特性和功能，  
以满足您的需求。

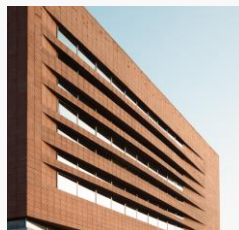

### 创新平台设计

通过对历史业绩的大数据分析，生成分析报告  
平台系统兼容PC端与移动端



### 低延时高性能

提供高效计算能力，快速的业务系统响应

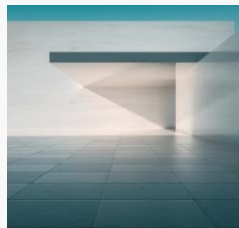

### 灵活的扩展性

支持多种接口和模块化设计，满足不同业务需求

# 业绩查询——全量市场产品



我的申请 × 业绩查询 × 动态概率 × 关注收藏 × 我要定投 × 我的订单 ×

当前用户:

查询统计

基金代码

007339

基金名称

收益周期

请选择

收益率

请选择

查询

重置

基金代码	基金名称	日期	近1周	近1月	近3月	近6月	近1年	近2年	近3年	今年来	操作
007339	易方达沪深3	2024-09-30	23.00%	19.25%	16.16%	14.87%	10.46%	9.60%	-11.56%	18.07%	<div>静态动态关注</div>

点击【动态】生成申请单

<1>

到第

1

页

确定

共 1 条

150 条/页

平台推荐——平台推荐的热门产品



数据源 支付宝 创建时间 从\* 2023-07-09 到\* 2024-10-09 查询 重置

基金代码 状态 请选择 版本 请选择

下载模版 选择文件 上传数据

<input type="checkbox"/>	基金代码	版本号	创建时间	数据来源	描述	基金类型	基金全称	成立日期	基金经理人	操作
<input type="checkbox"/>	005709	20240315001	2024-03-12	支付宝	稳健理财	债券型-长债	华安鼎益债券型...	2018年11月02日	郑如熙	<button>静态</button> <button>动态</button> <button>关注</button>
<input type="checkbox"/>	970098	20240315001	2024-03-08	支付宝	稳健理财	债券型-混合一级	东证融汇鑫享30...	2021年11月26日	应洁茜、郑...	<button>静态</button> <button>动态</button> <button>关注</button>
<input type="checkbox"/>	010956	20240315001	2024-03-12	支付宝	进阶理财	指数型-股票	天弘中证智能汽...	2021年01月19日	林心龙	<button>静态</button> <button>动态</button> <button>关注</button>
<input type="checkbox"/>	019867	20240315001	2024-03-08	支付宝	进阶理财	指数型-股票	国泰上证科创板1...	2023年11月21日	麻译文	<button>静态</button> <button>动态</button> <button>关注</button>

点击【动态】生成申请单

< 1 >

到第 1 页 确定 共 4 条 150 条/页



当前用户: chenfeng      

< 1 > 到第 1 页 确定 共 1 条 150 条/页

# 动态概率——查询动态概率详情1



基金代码: 007339

查询

申请信息

基金代码: 007339

买入日: 2023-10-09

卖出日: 2024-10-08

起止间隔: 1年

查询量: 3

申请量: 1

收藏量: 1

基本信息

基金名称: 易方达沪深300ETF联接C

基金类型: 指数型-股票

基金规模: 38.22亿元

成立日期: 2019年04月25日

基金经理: 余海燕 庞亚平, 2022-12-15——至今, 任期收益率: 10.92%

查询结果

自然日:	365	交易日:	244	申请日:	2024-10-09	交易总数:	29646
盈利概率:	44.73%	亏损概率:	55.27%	最大回撤:	-13.34%	最高涨幅:	33.53%
大于0%:	44.73%	大于2%:	30.58%	大于3%:	25.00%	大于5%:	16.60%
大于10%:	3.91%	大于20%:	0.73%	小于0%:	55.27%	小于-10%:	0.94%

小结: 亏损概率大

计算统计概率

AI建议:

基金007339过去1年表现出色, 收益率显著跑赢同类平均水平。其投资组合配置合理, 重仓股表现出色, 行业分布均衡。基金经理在风险控制方面表现良好, 波动率相对较低。综合来看, 该基金在长期增值和风险管理方面表现出较强的专业能力。

AI解读



申请

收藏

# 动态概率——详情2



概率分布

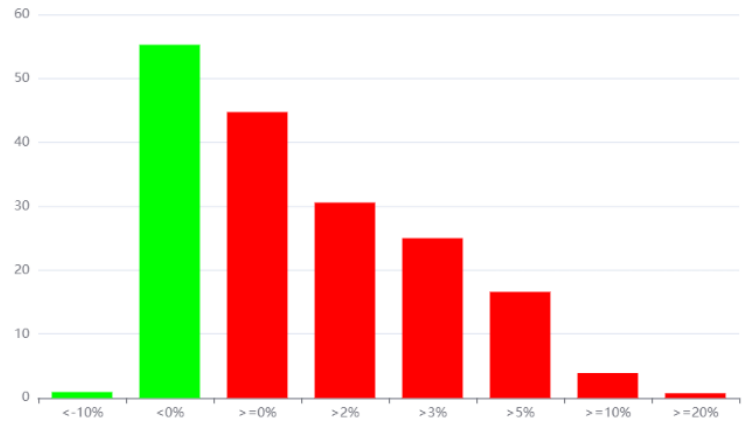

各个区间盈利  
概率

申请历史

买入日	卖出日	起止间隔	正收益	>5%	>10%	>20%	下单时间	详情
2023-10-09	2024-10-08	1年	44.73%	16.60%	3.91%	0.73%	2024-10-09 15:11:45	<a href="#">查看</a>

# 关注收藏——收藏感兴趣的申请单



关注列表 收藏列表

基金代码 007339 评分类型: 请选择 

查询

取消

<input type="checkbox"/>	基金代码 ▾	基金名称 ▾	类型	买入日 ▾	卖出日 ▾	正收益	>3%	>5%	>10%	>20%	收藏时间	详情	
<input type="checkbox"/>	007339	易方达沪深30...	动态	2023-10-09	2024-10-08	44.73%	25.00%	16.60%	3.91%	0.73%	2024-10-09 15:13	<div>查看</div>	

< 1 >

到第 1 页

确定

共 1 条

150 条/页 ▾



# 我要定投——基于历史数据回测定投收益



定投试算 定投回测

基金代码: 007339

买入日: 2021-10-09

卖出日: 2024-10-08

定投类型: ☒ 按周 ☐ 按月

每周: 周一

定投: 100

回测 查询

展示定投回测结果

买入日	卖出日	实际买入日	实际卖出日	类型	定投金额	总次数	总金额	收益	收益率	固投收益率	年收益率	固投年化
2021-10-09	2024-10-08	2021-10-11	2024-10-08	按周	100	157	15,700	1,878.19	11.96%	-8.28%	3.98%	-2.77%
2021-10-09	2024-10-08	2021-10-11	2024-10-08	按周	100	157	15,700	1,878.19	11.96%	-8.28%	3.98%	-2.77%

< 1 >

到第 1 页

确定

共 2 条

150 条/页

# 我的订单——查询订单、下单、支付



静态未处理：6 动态未处理：7 申请总数：13  
流量套餐：0 包月套餐：无 未支付订单：2

下单选择套餐

下单日期 从：2024-09-09 到：2024-10-09 状态：未支付 查询 下单

订单号	套餐名称	套餐类型	数量	金额	状态	下单时间	支付确认时间	操作
2410091637216395	连续包季首季（15元/...	包月套餐	3个月	45.00	未支付	2024-10-09 16:37:21		<span>支付</span> <span>作废</span>

移动端

静态概率

动态概率

基金代码:

007339

查询

申请

申请信息

基金代码: 007339

买入日: 2023-10-09

卖出日: 2024-10-08

查询量: 4

收藏量: 1

起止间隔: 1年

申请量: 1

基本信息

基金名称: 易方达沪深300ETF联接C

基金类型: 指数型-股票

基金规模: 38.22亿元

成立日期: 2019年04月25日

基金经理: 余海燕 庞亚平, 2022-12-15——至今, 任期收益率: 10.92%

查询结果

自然日: 365

交易日: 244

申请日: 2024-10-09

交易总数: 29646

盈利概率: 44.73%

亏损概率: 55.27%

最大回撤: -13.34%

最高涨幅: 33.53%

大于0%: 44.73%

大于2%: 30.58%

大于3%: 25.00%

大于5%: 16.60%

大于10%: 3.91%

大于20%: 0.73%

小于0%: 55.27%

小于-10%: 0.94%

小结:

亏损概率大

44.73

盈利概率

首页

申请

消息0

定投

我的

申请

收藏

基金名称	类型	买入日	卖出日
易方达沪深300ETF联接C 007339	动态	2023-10-09	2024-10-08
富国天盈债券 161015	动态	2021-06-25	2024-06-24

首页

申请

消息0

定投

我的

定投试算

定投回测

基金代码:

007339

买入日:

2021-10-09

卖出日:

2024-10-08

定投类型:

☒ 按周 ☐ 按月

每周:

周一

定投:

100

回测

查询

买入日	投收益率	年收益率	固投年化
2021-10-09	-8.28%	3.98%	-2.77%
2021-10-09	-8.28%	3.98%	-2.77%

<

1

>

到第

1

页

确定

共 2 条

150 条/页

首页

申请

消息0

定投

我的

# 行业口碑认可展示



## 客户真实评价

了解我们在行业中的口碑和认可

我们不断创新，以技术驱动产品提升，为客户提供卓越的产品和服务。



01

### 数据质量有保障

从未出现过数据质量问题



02

### 服务态度优良

及时响应客户需求



03

### 创新能力突出

为客户提供领先的技术和产品



扫码注册

